O que é **Educação Financeira**

Educação Financeira- Um passo importante para você conseguir o controle de sua vida.

Se você está em busca de mais conhecimento para conseguir manter as finanças em dia, certamente já ouviu falar de educação financeira! A partir de agora, vamos falar um pouco sobre esse tema e como esse conhecimento pode ajudar na construção de uma vida financeira mais tranquila e previsível!

Lembrando que a Educação Financeira é uma forma de trabalharmos com as Finanças Sustentáveis, uma vez que isso consiste em educar o cliente, as pessoas e a sociedade de modo geral, para ela não ir além da sua capacidade financeira.

A boa notícia é: tudo isso é perfeitamente possível, basta ajustar as finanças constantemente para **EVITAR** surpresas **FUTURAS.**

Começando pelo processo de educação...
Sabemos que **EDUCAÇÃO** é um processo de aprendizagem, ou seja, aprender algo para:

Mudar hábitos

Comportamentos

Desenvolver novos valores

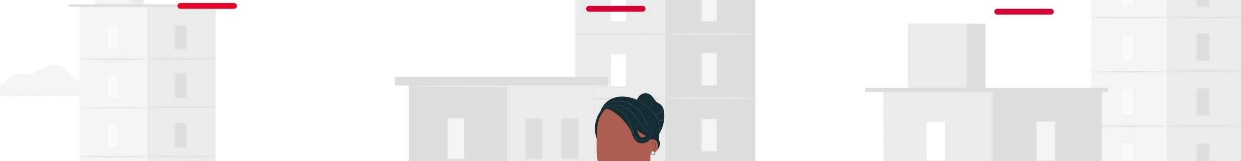

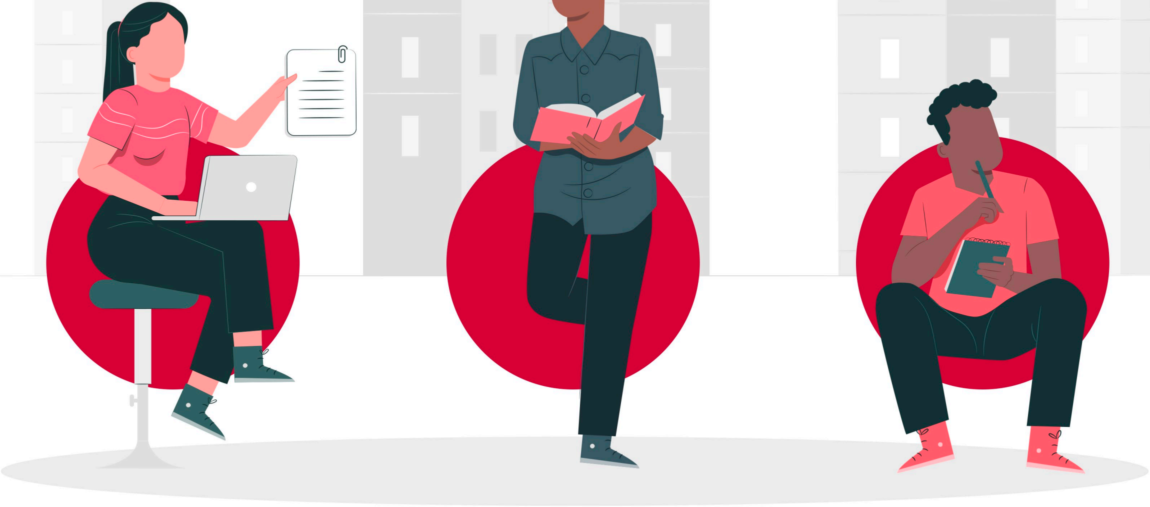

Com a **EDUCAÇÃO FINANCEIRA** não é diferente...

Ela é um processo de aprendizagem no mundo das finanças, ou seja:

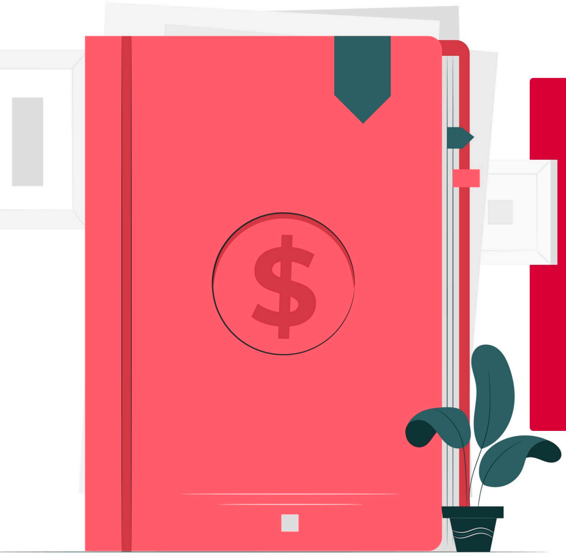

- É entender como funciona o mundo do dinheiro;
- Organizar receitas e despesas;
- Montar um orçamento pessoal e saber como trabalhar com ele;
- Desenvolver novas práticas e hábitos no dia a dia para que seu dinheiro seja suficiente para todos os seus gastos e necessidades;
- Definir metas e objetivos;
- Reservar uma parte do orçamento para investimentos.

ENTÃO, VAMOS REFLETIR SOBRE A IMPORTÂNCIA DA EDUCAÇÃO FINANCEIRA...

- O que você acha da independência financeira?
- Conhece alguém que administra bem o dinheiro que recebe,

aproveitando seus recursos para pagar suas contas e ainda fazer algum investimento? Nada disso é mágica ou acontece por acaso. Ser independente financeiramente significa que a pessoa tem um nível elevado de educação financeira.

- Já parou para pensar de que forma sua vida pode melhorar quando você atingir sua independência financeira?
- O que você pensa sobre elevar o padrão de vida?
- E garantir maior segurança financeira?
- Como seu dinheiro está sendo usado? Qual a fatia do seu orçamento já está comprometida e por quais motivos?

E agora, você já está convencido sobre a importância de se planejar financeiramente?

Se a resposta é negativa, pense nos vários motivos que poderiam fazer você mudar de ideia, por exemplo:

Se prevenir das incertezas: Ninguém sabe o que vai acontecer amanhã e muito menos daqui a alguns meses. Basta olhar o momento atual que vivemos. Uma pandemia parou praticamente todo o mundo. Mas quem estava em dia com o planejamento financeiro, certamente conseguiu enfrentar os desafios da pandemia com mais facilidade.

Orçamento mais folgado, sem dívidas ou boletos atrasados: Quem utiliza o próprio dinheiro com inteligência não perde tempo preocupado com as contas acumuladas, multas e juros por atraso, grande parte do orçamento comprometido sem ao menos entender para onde o dinheiro está indo, entre outros.

Praticar a reserva financeira: Esse é um conceito chave para você atravessar até mesmo momentos de crises. Na prática você irá poupar parte do seu dinheiro mês após mês. Com isso, sempre que um imprevisto acontecer, você terá essa reserva à disposição, de forma que seu orçamento não seja comprometido. Educação financeira será algo essencial para você conseguir uma reserva financeira.

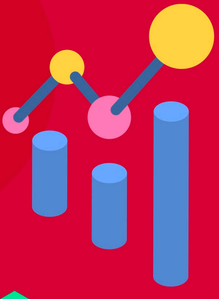

Investir em algum projeto ou sonho: com um melhor planejamento financeiro, é possível que você consiga reservar um dinheiro para realizar aquela viagem tão sonhada ou adquirir algum bem que sempre quis, sem se apertar financeiramente.

Ter uma vida financeira saudável não significa: Deixar de sair, parar de comprar o que gosta, deixar de viajar... Mas sim, se organizar para fazer tudo isso sem se endividar.

Conhecimento nunca é demais!

universeg

bradesco seguros